4 Schlafzimmer Höhle Haus zu verkaufen in Xinorlet

Ref: DM5069

Preis €149.995

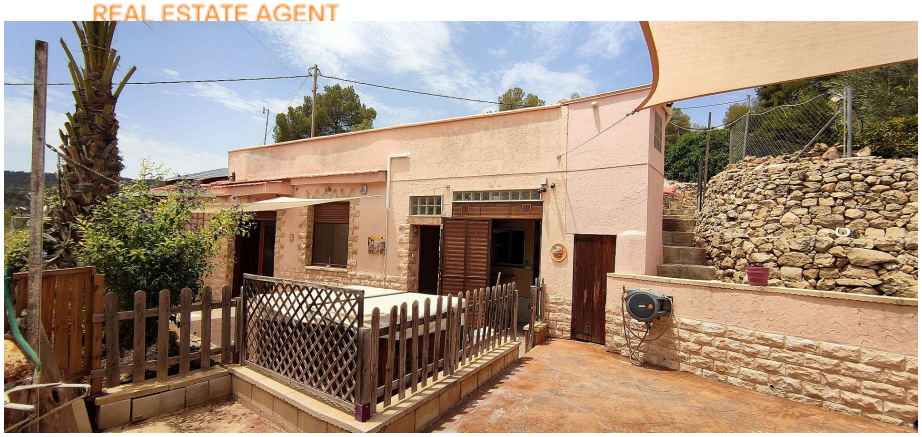

Art der Immobilie : Höhlenhaus

Standort : Xinorlet

Bereich : Alicante

Schlafzimmer : 4

Badezimmer : 2

Schwimmbad : Kein Pool

Orientierung : Süden

Ansichten : Bergblick

Parken : Auffahrt

Hausbereich :	185 m²
Grundstücksfläche :	998 m²
Flughafen :	35
Strand :	35
Stadt :	15
Golf :	25

- ✔ Schnelles Internet & Telefon
- ✔ Klimaanlage
- ✔ Zu Fuß in die Stadt
- ✔ Alarmsystem
- ✔ Leitungswasser
- ✔ Solarenergie
- ✔ Zu Fuß erreichbar - Restaurant / Bar
- ✔ Cess Pit / Klärgrube
- ✔ Fußbodenheizung
- ✔ Doppelverglasung
- ✔ Pelletofen

Bezauberndes 4-Bett-Höhlenhaus in Xinorlet: Perfekt für das Leben im Ausland
Willkommen in Ihrem Traumhaus in der charmanten Stadt Xinorlet, nur einen kurzen Spaziergang von den örtlichen Annehmlichkeiten entfernt und nur 5 Autominuten vom lebhaften Pinoso und 10 Minuten vom malerischen Monovar entfernt. Dieses einzigartige Höhlenhaus mit 4 Schlafzimmern und 2 Bädern bietet eine außergewöhnliche Mischung aus traditionellem spanischem Charme und modernen Annehmlichkeiten - perfekt für alle, die in den schönen Süden Spaniens umziehen möchten.
Hauptmerkmale:
Geräumiges Wohnen: Mit einer großzügigen Wohnfläche von 185 m² und einem 998 m² großen Grundstück bietet diese Immobilie reichlich Platz für komfortables Wohnen und Unterhaltung.
Vielseitige Nebengebäude: Die Immobilie verfügt über Nebengebäude, die sich ideal für die Lagerung oder eine Werkstatt eignen und vielseitigen Raum für Ihre Bedürfnisse bieten.
Umweltfreundlich und effizient: Genießen Sie die Vorteile eines großen Pelletsbrenners und einer hochmodernen 7,5-kW-Solaranlage, die dafür sorgen, dass Ihr Haus sowohl warm als auch energieeffizient ist.
Entspannung und Luxus: Entspannen Sie sich und genießen Sie ein Wellness-Erlebnis mit Fußbodenheizung im modernen Duschraum.
Zeitgemäßer Komfort: Das Haus verfügt über eine elegante, moderne Küche mit den neuesten Geräten, ideal für kulinarische Genießer.
Ausreichend Parkplätze: Die Einfahrt bietet Platz für bis zu 4 Autos, so dass Sie sich nie um einen Parkplatz für sich oder Ihre Gäste sorgen müssen.
Fortschrittliche Sicherheit: Fühlen Sie sich sicher mit einem umfassenden Alarm- und Sicherheitskamerasystem, das Ihnen und Ihren Lieben ein Gefühl der Geborgenheit vermittelt.
Komfort das ganze Jahr über: Doppelt verglaste Fenster und eine Klimaanlage im Wohnzimmer sorgen das ganze Jahr über für ein angenehmes Wohnklima.
Moderne Konnektivität: Bleiben Sie mit dem Hochgeschwindigkeits-Glasfaser-Internet verbunden, so dass Sie problemlos von unterwegs arbeiten oder Ihre Lieblingssendungen streamen können.
Bequeme Lage: Die erstklassige Lage des Anwesens bietet die Ruhe des Landlebens und gleichzeitig die Nähe zum Stadtzentrum, was es für Expats, die das Beste aus beiden Welten suchen, perfekt macht.
Dieses bezaubernde Höhlenhaus ist mehr als nur ein Haus; es ist ein Lebensstil. Mit seinem einzigartigen Charakter, den modernen Annehmlichkeiten und der idealen Lage ist es die perfekte Wahl für britische, niederländische und deutsche Expats, die ein neues Leben im sonnigen Spanien suchen. Verpassen Sie nicht die Gelegenheit, diese außergewöhnliche Immobilie zu Ihrem Eigentum zu machen. Kontaktieren Sie uns noch heute, um einen Besichtigungstermin zu vereinbaren und Ihr neues Abenteuer im Herzen Spaniens zu beginnen.

mark@daftonspain.com www.daftonspain.com 0034 711 060 172